

Anmeldung

Die Anmeldung bitte **bis 01.04. nur** bei Sabine Lämmle, Jusistr. 13 abgeben! Alle Kursgebühren **bis 09.04.** auf das Konto des Fördervereins mit Angabe der Kursnummer überweisen (Konto-Nr. siehe Rückseite). Kursgebühren für Kurse, die ausfallen, werden zurückerstattet.

Preise: Mitglieder/Nichtmitglieder

- | | | |
|--------------------------|---------------|--------------------------|
| A) Osterbasteln | 3,50/4,50 € | <input type="checkbox"/> |
| B) Piratenausstellung | 8,00/10,00 € | <input type="checkbox"/> |
| C) Paladion | 8,00/9,50 € | <input type="checkbox"/> |
| D) Backen im Backhaus | 3,50/4,50 € | <input type="checkbox"/> |
| E) Buchgrabenweg | 2,00/3,00 € | <input type="checkbox"/> |
| F) Schokowerkstatt | 10,00/12,00 € | <input type="checkbox"/> |
| G) Kino | 3,00/4,00 € | <input type="checkbox"/> |
| H) Schulhofverschönerung | - € | <input type="checkbox"/> |
| I) Entspannungstraining | 11,00/13,00 € | <input type="checkbox"/> |

Hiermit melde ich folgende Kinder an:

Name	Alter	Kurs(e)
------	-------	---------

- | |
|----------|
| 1) |
| 2) |
| 3) |

Helfer gesucht!!!

Ich helfe/gehe gerne mit bei Kurs:

- B) C) E) F) G) H)

Erziehungsberechtigte(r):

Name

Straße

PLZ/Ort

Telefon

E-Mail

Datum

Fotos, die bei Veranstaltungen des Fördervereins von meinem Kind/ meinen Kindern gemacht werden, dürfen veröffentlicht werden (z.B. für Programmflyer/Webpage vom Förderverein). - Bitte ggf. streichen -

Unterschrift

Programm für Ostern 2009

Die Kursgebühren sind aufgeteilt in Preise für Mitglieder / Nichtmitglieder.

Profitieren auch Sie von einer Mitgliedschaft im Förderverein!

Die Beitrittserklärung erhalten Sie von Sandra Sarraf oder unter: <http://www.vereine-haslach.de/>

Treffpunkt der Kurse **C), F) und G)** ist an der **Kirche**. Es laufen ALLE bei jedem Wetter nach Herrenberg und zurück. Bitte auf geeignete Schuhe und Kleidung achten! **Treffpunkt A), H) und I)** ist die **Grundschule**. Es erfolgt keine weitere Benachrichtigung der angemeldeten Kinder. **Bitte kommt pünktlich zum Treffpunkt!**

A) Basteln für Ostern

Am: **Mi. 08.04.** Von: **14:00 - ca. 15:30 Uhr**

Heute könnt Ihr einen tollen Igel aus Ton formen und nach dem Trocknen darin Kresse säen. Bitte mitbringen: Schneidebrett
inkl. Materialkosten 3,50 / 4,50 €

B) Ausflug zur Piratenausstellung Stuttgart

Am: **Do. 09.04.** Von: **8:00 - ca. 14:30 Uhr**

Wir konnten eine der letzten Führungen buchen! Kommt also mit zur spannenden Piratenausstellung des Landesmuseum Württemberg. Treffpunkt: **08:00 Uhr, Post Kalkofenstr.**

Wir laufen mittags zurück!

Bitte mitbringen: ausreichend Vesper und Getränke
inkl. Fahrtkosten 8,00 € / 10,00 €

C) Paladion Böblingen Bewegungslandschaft

Am: **Di. 14.04.**

Von: **09:45 - ca. 14:30 Uhr** und von **11:15 - ca. 16:00 Uhr**

Die Einteilung in die Gruppen wird durch den Verein durchgeführt. Detaillierte Infos erhalten die Teilnehmer rechtzeitig vor dem Termin.

Bitte mitbringen: Vesper und Getränke
inkl. Fahrtkosten 8,00 / 9,50 €

D) Backen im Backhaus

Wir treffen uns am **Di. 14.04.** um **16:00 Uhr** am **Häckselplatz** zum **Reisig schneiden**. – Kinder bitte nur in Begleitung eines Erwachsenen! – Mitbringen: Gartenschere, Handschuhe.

Nur wer Reisig schneidet kann auch mitbacken!

Am **Mi. 15.04.** von **14:00 bis ca. 17:30 Uhr** backen wir im **Backhaus**.
inkl. Backzutaten 3,50 / 4,50 €

E) Führung durch den Haslacher Buchgraben

Am: **Do. 16.04.** Von: **15:00 bis ca. 16:30 Uhr**

Entdecke den Buchgraben in einer Führung mit dem Naturschutzwart Helmut Bauer vom Schwäbischen Albverein. Denkt an geeignete Kleidung und Schuhe.

Bitte mitbringen: Vesper und Getränke

Treffpunkt: Parkplatz Friedhof Haslach

Kosten 2,00 / 3,00 €

F) Ritter Sport Schokowerkstatt

Am: **Fr. 17.04.** Von: **9:45 - ca. 14:30 Uhr**

Experimentiere und kreierte deine Schokolade!

Bitte mitbringen: Vesper und Getränke

inkl. Fahrtkosten 10,00 / 12,00 €

G) Überraschungsfilm im Kommunalen Kino

Am: **Mo. 04.05.** Von: **14:30 - ca. 18:30 Uhr**

Evtl. Geld für Popcorn/Getränke mitgeben.
inkl. Kinoeintritt 3,00 / 4,00 €

H) Mach mit bei der Schulhofverschönerung!

Am: **Sa. 16.05.** Von: **10:00 - ca. 14:00 Uhr**

Für Kinder der **3./4. Klasse** (nur in Begleitung eines Erwachsenen). Ihr könnt aktiv zur Verschönerung des Pausenhofs beitragen. Wir wollen mit Euch die Farbanstriche erneuern.

Denkt an die entsprechende Kleidung und Getränke!
– keine Kosten –

I) Hab ich Mut - geht alles gut!

Entspannungstraining für Kinder der **1./2. Klasse**
Kursleiterin: **Karin Büchsenstein, Erzieherin, Entspannungspädagogin**

“Schließe deine Augen und stell’ dir den Sommer vor. Spüre die Wärme, das Wasser, höre die Tiere und andere Geräusche. Erinner dich an die hellen Farben.”

In Fantasiereisen, mit vielen Sinnes- und Wahrnehmungsübungen und Spielen wollen wir dem Sommer nachspüren. Diese Übungen führen zu Wohlbefinden, innerer Ruhe und Stabilität, die uns im Alltag trägt.

Bitte mitbringen: ABS-Socken, Decke, Kuscheltier oder Kissen, Getränk und Stifte

3 Termine immer montags: Am: **15./22. und 29.06.**
Von: **15:00 - 16:30 Uhr**

Kosten 11,00 € / 13,00 €



Kreisputzete 21.03.2009

Hallo Kinder, liebe Eltern!

Hier ist das neue umfangreiche Programm für die Aktivitäten des Fördervereins der Grundschule Haslach. Alle Kurse sind von den Teilnehmerzahlen begrenzt, also **schnell anmelden!**

Fragen zu den einzelnen Angeboten beantworten euch die jeweiligen Ansprechpartner.



Stand: März 2009/SS

👉 Termine zum Vormerken 👈

Sa. 16.05.09 von 10:00 - 14:00 Uhr

Schulhofverschönerung, (siehe auch Programmpunkt H).
Wir freuen uns über zusätzliche erwachsene Helfer!

So. 14.06.09 von 12:00 - 18:00 Uhr

Spiele ohne Grenzen in Herrenberg

Ansprechpartner:

Sieglinde Berger, 1. Vorsitzende:

Tel. 07032 / 20 24 73, sieglinde_berger@web.de

Buchgraben, Hab ich Mut, Spiele ohne Grenzen

Sabine Lämmle, 2. Vorsitzende, alle Anmeldungen:

Tel. 07032 / 91 02 50, sabinelaemmle@hotmail.de

Anmeldungen bitte an: Jusistr. 13

Klaudia Grickscheit, Kassiererin:

Tel. 07032 / 2 98 31, grickscheit_stb@t-online.de

Kino

Susanne Bau, Kassenprüferin:

Tel. 07032 / 28 80 52, susanne.bau@web.de

Tabea Kegreiß-Tanner, Kassenprüferin:

Tel. 07032 / 91 06 83, but.kegreiss@web.de

Backhaus

Astrid Andersson, Beisitzerin:

Tel. 07032 / 79 366, a.wittko@t-online.de

Suzanne Elsässer, Beisitzerin:

Tel. 07032 / 50 85 06, s.elsaesser@t-online.de

Paladion

Isabel Wizemann, Beisitzerin:

Tel. 07032 / 95 97 90, iwizemann@t-online.de

Basteln, Schokofabrik, Schulhof

Sandra Sarraf, Schriffführerin:

Tel. 07032 / 50 85 68, sandra@sarraf-family.de

📖 Schulbücherei 📖

Lustige, spannende, gruselige, interessante,
fantasievolle, märchenhafte, dicke und dünne Bücher
Lesen macht Spaß: donnerstags: 12:00 - 12:55 Uhr

♥ **Herzlichen Dank an alle**, die bei den zahlreichen
Aktivitäten bisher geholfen haben - wir brauchen Euch
und neue Helfer auch in Zukunft! ♥

Bankverbindung des Fördervereins

Konto Nr. 1 65 55 26
BLZ 603 501 30
Bank Kreissparkasse Böblingen

Förderverein der Grundschule Haslach für Kultur und Bildung e.V.

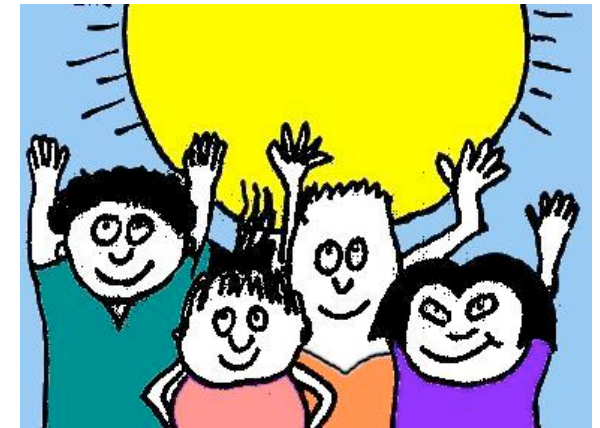

Programm

Ostern 2009